



T.C. SANAYİ VE
TEKNOLOJİ BAKANLIĞI

2020 YILI YÖNETİM
DANIŞMANLIĞI TEKNİK
DESTEK PROGRAMI
Bilgilendirme Sunumu

Güney Ege Kalkınma Ajansı,
5449 Sayılı Kanun ile 2009 yılında kurulmuştur.

Aydın, Denizli
ve Muğla
illerinde faaliyet
göstermektedir.





**Eko-turizmde
Yeni
Destinasyonlar**



**Üretici
Örgütlerinin
Güçlendirilmesi**

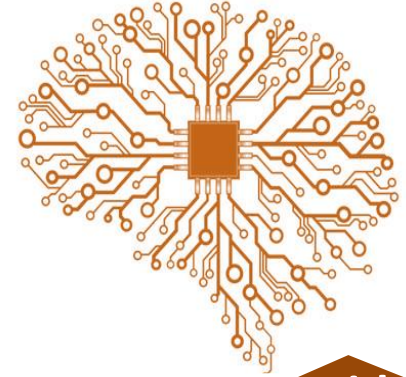

**İmalat Sanayide
Kurumsallaşma
ve Dijital
Dönüşüm**

**MALİ DESTEK
PROGRAMLARI**

**TEKNİK DESTEK
PROGRAMI**

T.C. GÜNEY EGE KALKINMA AJANSI

2020 YILI YÖNETİM DANIŞMANLIĞI TEKNİK DESTEK PROGRAMI TR32/20/YD



İmalat Sanayide Kurumsallaşma ve Dijital Dönüşüm ile Eko-turizmde Yeni Destinasyonlar sonuç odaklı programları kapsamında öncelikli sektörlerde faaliyet gösteren işletmelerde kurumsallaşma ve teknik kapasitelerinin artırılmasıdır.

1. Kurumsallaşma kapasitesinin artırılması
2. Dijital dönüşümün hızlandırılması
3. Turizm hizmetleri ile üretim ve pazarlama süreçlerinde yenilik, kalite ve verimliliğin artırılması



- ✓ Tekstil, makine, gıda ve içecek imalatı sektörlerinde faaliyet gösteren KOBİ'ler
- ✓ Turizm Sektöründe faaliyet gösteren KOBİ'ler

İkiyüzelli (250) kişiden az yıllık çalışan istihdam eden ve yıllık net satış hasılatı veya mali bilançosundan herhangi biri yüzyirmibeş milyon (125.000.000) Türk Lirasını aşmayan ve bu Yönetmelikte mikro işletme, küçük işletme ve orta büyüklükteki işletme olarak sınıflandırılan ekonomik birimleri veya girişimleri ifade eder.

- **Dış Ticaret ve e-ticaret danışmanlığı**
- **Kurumsal yönetim danışmanlığı**
- **Yalın üretim danışmanlığı**
- **Tedarik zinciri yönetimi danışmanlığı**
- **Teknik tekstil danışmanlığı**
- **Aile ve şirket anayasası oluşturma danışmanlığı**
- **Temiz üretim, eko tasarım, eko etiket konularını içeren çevre danışmanlığı**



- İmalat sanayi işletmelerinde dijital dönüşüm danışmanlığı
- Dijital pazarlama danışmanlığı
- Turizm işletmelerinde insan kaynakları danışmanlığı
- Turizm işletmelerinde satış, pazarlama, dijital pazarlama ve online satış danışmanlığı
- Turizm işletmelerinde gıda hijyen ve kalite yönetimi danışmanlığı



- Yiyecek içecek işletmeleri yatırım ve yönetim danışmanlığı
- Eko-Turizm Tesis/Otel Yatırımı Ve İşletmeciliği danışmanlığı
- Turizm işletmelerinde kalite ve sertifikasyon danışmanlığı
- Ürün Geliştirme ve Prototipleme danışmanlığı





TOPLAM
DESTEK

1.000.000 TL

AZAMI
DESTEK

60.000 TL

DESTEK
ORANI

% 100

PROJE
SÜRESİ

6 AY

- Teknik Destek kapsamında yararlanıcı kuruluşa herhangi bir doğrudan mali destek verilmez.
- Sadece uzman/danışman giderleri (yol ve konaklama dâhil) Ajans tarafından karşılanır
- Bir Başvuru Sahibi en fazla iki destek başvurusunda bulunabilir ve en fazla bir destek alabilir
- Hizmet alımı yapılacak firmayı/danışmanı Ajans belirler
- Başvurular KAYS üzerinden yapılır, Ajansa sadece taahhütname sunulur

EVRAK ADI	AÇIKLAMA
ODA KAYIT BELGESİ	Başvuru Sahibi ve varsa proje ortakları için başvuru tarihinden en fazla 1 ay önce alınmış onaylı oda kayıt belgesi (ticaret ve sanayi odasına bağlı işletmeler için faaliyet belgesi ya da sicil kayıt sureti; esnaf ve sanatkârlar odasına bağlı işletmeler içinse sicil tasdiknamesi) sunulmalıdır.
ŞUBE FAALİYET BELGESİ	Başvuru Sahibi TR32 Düzey 2 Bölgesi'nden (Aydın, Denizli, Muğla) başka bir bölgede kayıtlı ise, TR32 Bölgesi dâhilindeki illerden herhangi birisindeki şubesi için bağlı bulunduğu odadan alınacak faaliyet belgesi (Başvuru tarihinden önceki 1 ay içinde alınmış olması gerekmektedir).
İMZA SİRKÜLERİ/İMZA BEYANNAMESİ	Temsil ve ilzama yetkili kişi(ler)in isim(ler)inin ve imzalarının yer aldığı güncel noter onaylı imza sirküleri/beyannamesi.

EVRAK ADI	AÇIKLAMA
TEKNİK ŞARTNAME	<p>Teknik Destek konusu danışmanlık hizmetine ait teknik şartname –EK E Teknik Şartname- (Teknik şartname dikkatle hazırlanmalıdır, istenen danışmanlık konusu, süresi, yapılacak faaliyetler detaylı şekilde yer almalıdır. Teknik şartnamede, bütçe, süre, programa uygunluk vb. nedenlerle değişiklik yapma hakkı Ajanstadır. Teknik şartnamede belirli bir yüklenici ya da danışmanı işaret eden, rekabeti engelleyici koşullara yer verilmemelidir.)</p>
İŞLETME SINIFI VE KOBİ VASFI BELGESİ	<p>Başvuru sahibi işletmenin ve varsa proje ortağınının KOBİ olduğunu gösterir e-Devlet üzerinden alınacak İşletme Sınıfı ve Kobi Vasfı Belgesi.</p>

DEĞERLENDİRME TABLOSU	
BÖLÜM	PUAN
1. Başvuru Teknik Destek kapsamında desteklenecek alanlarla ne kadar ilgili? Not: Buldan, Çameli, Pamukkale, Karacasu, Söke, Kuşadası, Köyceğiz, Ula, Fethiye ve Seydikemer ilçeleri dışındaki ilçelerden gelecek turizm sektörüne ait projeler 20 puan üzerinden değerlendirilecektir.	30
2. Teknik destek başvurusu diğer uygulanan/uygulanacak programlarla karşılaştırıldığında katma değer yaratacak unsurlar içeriyor mu?	30
3. İhtiyaç ve sorunlar ne kadar doğru bir şekilde tanımlanmış?	20
4. Başvurunun beklenen sonuçlarının, hedef gruplar üzerinde sürdürülebilirlik bir etkisi var mı? Çarpan etkileri olacak mı?	20
EN YÜKSEK TOPLAM PUAN	100

DEĞERLENDİRME KRİTERLERİ

BAŞARI SINIRI
TOPLAM

65 PUAN

Web üzerinden
Bilgi ve Belge Girişi



Taahhütnamelerin
Teslimi



AJANS MERKEZİ
YATIRIM DESTEK OFİSLERİ

SORULARINIZ
için
pyb@geka.gov.tr

CEVAPLAR
sss.geka.gov.tr

SON BAŞVURU TARİHİ

31 Aralık 2020 18:00

TAAHHÜTNAME SON TESLİM TARİHİ

31 Aralık 2020 18:00

DİNLEDİĞİNİZ İÇİN TEŞEKKÜR EDERİZ



**T.C. SANAYİ VE
TEKNOLOJİ BAKANLIĞI**