

TR 32 | AYDIN, DENİZLİ, MUĞLA
BÖLGESİ | SOSYO-EKONOMİK GÖSTERGELERİ



TR 32 BÖLGESİ
(AYDIN-DENİZLİ-MUĞLA)

2018

NÜFUS & DEMOGRAFİ	4
NÜFUS	5
YILLARA GÖRE GÜNEY EGE İLLERİNDE NÜFUS	6
NÜFUS YOĞUNLUĞU	7
SOSYO-EKONOMİK GELİŞİMİŞLİK ENDEKSİ	8
ORTALAMA HANEHALKI BÜYÜKLÜĞÜ	9
YAŞ BAĞIMLILIK DURUMU	10
NET GÖÇ HIZI	11
ORTALAMA İLK EVLENİME YAŞI (ERKEK)	12
ORTALAMA İLK EVLENİME YAŞI (KADIN)	13
KABA BOŞANMA HIZI	14
TR32 BÖLGESİ YILLARA GÖRE BOŞANMA SAYISI	15
KABA İNTİHAR HIZI	16
TR32 BÖLGESİ YILLARA GÖRE İNTİHAR SAYISI	17
EĞİTİM & KÜLTÜR	18
OKUMA YAZMA ORANI (6 YAŞ VE ÜZERİ)	19
OKUMA YAZMA BİLMİYEN KADIN ORANI (6 YAŞ VE ÜZERİ)	20
OKULLAŞMA ORANI	21
YÜKSEKOKUL / FAKÜLTE MEZUNU ORANI(%)-(15 YAŞ VE ÜZERİ)	22
YÜKSEKÖĞRETİM ÖĞRENCİ SAYISI	23
ÜNİVERSİTE BAZINDA ÖĞRETİM ELEMANI SAYISI	24
TİYATRO GÖSTERİ ve SEYİRCİ SAYISI	25
SİNEMA GÖSTERİ ve SEYİRCİ SAYISI	26
HALK KÜTÜPHANELERİNDEN YARARLANMA SAYISI	27
SAĞLIK	28
YÜZBİN KİŞİ BAŞINA DÜŞEN HASTANE YATAK SAYISI	29
YILLAR İTİBARI İLE YÜZBİN KİŞİ BAŞINA HASTANE YATAK SAYISI	30
YÜZBİN KİŞİYE DÜŞEN TOPLAM HEKİM SAYISI	31
ULAŞIM	32
TRAFİK KAZALARI (BİR MİLYON NÜFUSTA KAZA SAYISI)	33
KİŞİ BAŞINA OTOMOBİL SAYISI	34
KİŞİ BAŞINA TRAKTÖR SAYISI	35
HAVA MEYDANLARINDA YOLCU SAYISI (İÇ HAT GELEN)	36
HAVA MEYDANLARINDA YOLCU SAYISI (DIŞ HAT GELEN)	37
TARIM	38
BİTKİSEL ÜRETİM DEĞERİ	39
CANLI HAYVANLAR DEĞERİ	40
HAYVANSAL ÜRÜNLER DEĞERİ	41
ORGANİK BİTKİSEL ÜRETİM: ÇİFTÇİ SAYISI	42
ORGANİK BİTKİSEL ÜRETİM: ÜRETİM ALANI (HA.)	43

DIŐ TİCARET & SANAYİ	44
İHRACATTA İLK 1000 SANAYİ KURULUŐU	45
İHRACAT VE İTHALAT DEĐERLERİ	46
AYDIN İLİNDE İHRACAT VE İTHALAT	47
DENİZLİ İLİNDE İHRACAT VE İTHALAT	48
MUĐLA İLİNDE İHRACAT VE İTHALAT	49
AYDIN İLİNDE SEKTÖRLERE GÖRE İHRACAT VE İTHALAT	50
DENİZLİ İLİNDE SEKTÖRLERE GÖRE İHRACAT VE İTHALAT	51
MUĐLA İLİNDE SEKTÖRLERE GÖRE İHRACAT VE İTHALAT	52
YATIRIM & TEŐVİK	53
2017 YILI KAMU YATIRIMLARI	54
BÖLGE İLLERİNDE KAMU YATIRIMLARI (1000 TL)	55
YATIRIM TEŐVİK BELGELERİNİN İLLERE GÖRE DAĐILIMI	56
BÖLGE İLLERİNDE YATIRIM TEŐVİK BELGESİ SAYISI	57
İŐYERİ, GİRİŐİM, SİNAİ MÜLKİYET	58
SOSYAL GÜVENLİK KURUMUNA KAYITLI İŐYERİ SAYISI	59
İŐYERLERİNİN ÇALIŐAN SAYISI BAZINDA BÜYÜKLÜKLERİ	60
İŐ KAYITLARINA GÖRE GİRİŐİM SAYILARI	61
KURULAN ŐİRKET SAYISI	62
KAPANAN ŐİRKET SAYISI	63
PATENT BAŐVURULARI	64
MARKA BAŐVURULARI	65
ENDÜSTRİYEL TASARIM BAŐVURULARI	66
FAYDALI MODEL BAŐVURULARI	67
ENERJİ	68
KİŐİBAŐINA ELEKTRİK TÜKETİMİ	69
KİŐİBAŐINA SANAYİ ELEKTRİK TÜKETİMİ	70
BANKACILIK	71
BANKA ŐUBE SAYISI	72
BANKALARDA MEVDUAT DAĐILIMI	73
KİŐİBAŐINA ORTALAMA MEVDUAT	74
KİŐİBAŐINA ORTALAMA KREDİ	75
TURİZM	76
TESİSLERDE ORTALAMA GECELEME VE DOLULUK	77
TESİSLERE GELİŐ SAYILARI	78
TESİSLERDE GECELEME SAYILARI	79
TESİSLERDE ORTALAMA GECELEME SAYILARI	80
YILLAR BAZINDA BÖLGE İLLERİNDEKİ TESİSLERE GELİŐ SAYILARI	81
ÇEVRE	82
KİŐİBAŐI ORTALAMA BELEDİYE ATIK MİKTARI	83
BELEDİYELERDE KİŐİ BAŐI GÜNLÜK	84
ATIKSU MİKTARI	85

NÜFUS & DEMOGRAFI

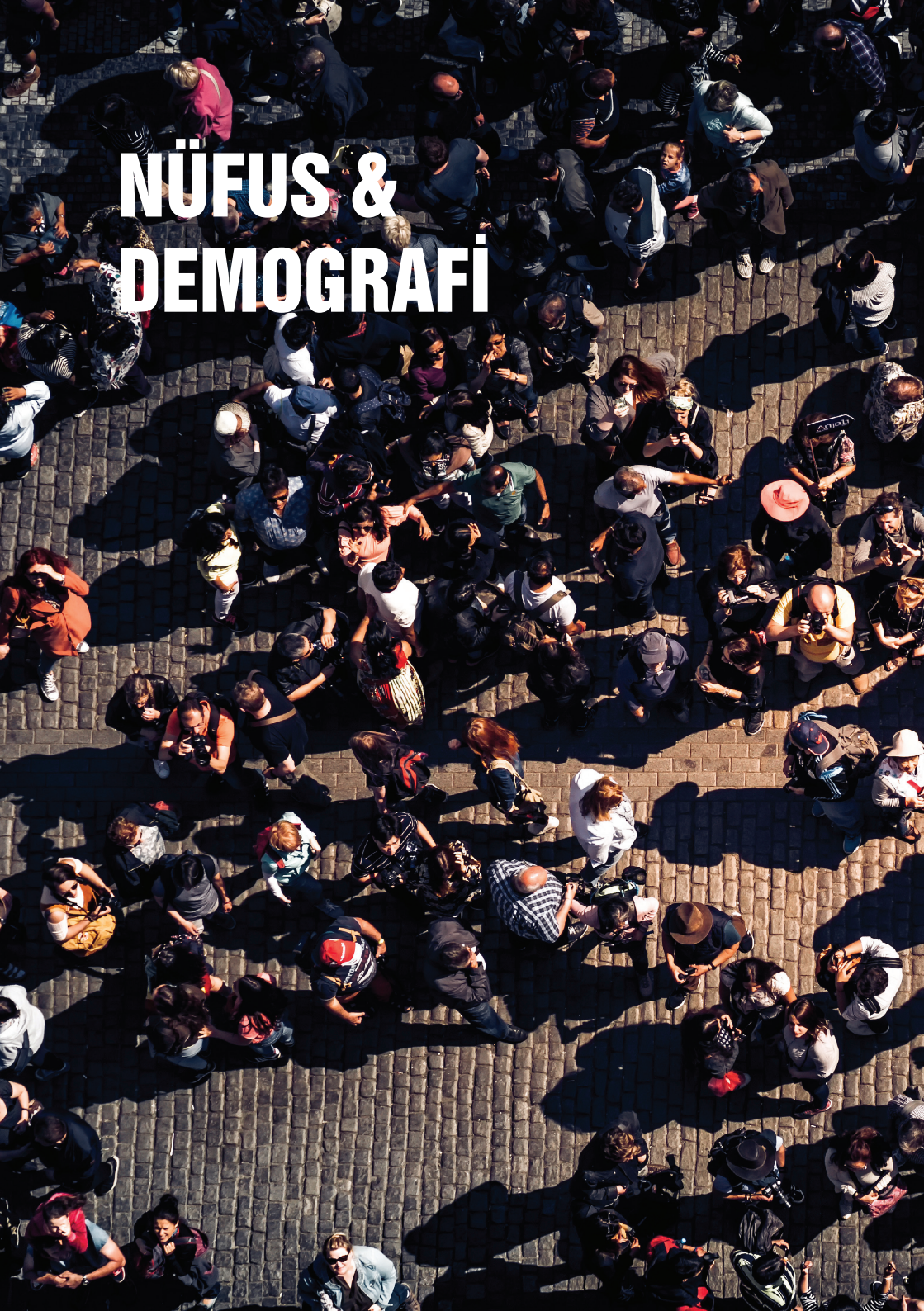

NÜFUS

SIRA	İL ADI	NÜFUS	TR PAYI (%)
	TÜRKİYE	80.810.525	100
1	İSTANBUL	15.029.231	18,60
2	ANKARA	5.445.026	6,74
3	İZMİR	4.279.677	5,30
4	BURSA	2.936.803	3,63
5	ANTALYA	2.364.396	2,93
6	ADANA	2.216.475	2,74
7	KONYA	2.180.149	2,70
8	GAZİANTEP	2.005.515	2,48
9	ŞANLIURFA	1.985.753	2,46
10	KOCAELİ	1.883.270	2,33
...
20	AYDIN	1.080.839	1,34
21	DENİZLİ	1.018.735	1,26
...
24	MUĞLA	938.751	1,16

Kaynak: ADNKS, TÜİK 2017



AYDIN NÜFUS TR PAYI

%1,34



DENİZLİ NÜFUS TR PAYI

%1,26



MUĞLA NÜFUS TR PAYI

%1,16

YILLARA GÖRE GÜNEY EGE İLLERİNDE NÜFUS

YIL	AYDIN	DENİZLİ	MUĞLA
2007	946.971	907.325	766.156
2008	965.500	917.836	791.424
2009	979.155	926.362	802.381
2010	989.862	931.823	817.503
2011	999.163	942.278	838.324
2012	1.006.541	950.557	851.145
2013	1.020.957	963.464	866.665
2014	1.041.979	978.700	894.509
2015	1.053.506	993.442	908.877
2016	1.068.260	1.005.687	923.773
2017	1.080.839	1.018.735	938.751

Kaynak: TÜİK, 2017



NÜFUS YOĞUNLUĞU

SIRA	İL ADI	NÜFUS/ KM ²
1	İSTANBUL	2828
2	KOCAELİ	520
3	İZMİR	356
4	GAZİANTEP	293
5	HATAY	270
...
14	AYDIN	137
...
26	DENİZLİ	86
...
30	MUĞLA	72

Kaynak: TÜİK, 2017

AYDIN NÜFUS
YOĞUNLUĞU



137

DENİZLİ NÜFUS
YOĞUNLUĞU



86

MUĞLA NÜFUS
YOĞUNLUĞU



72

SOSYO-EKONOMİK GELİŞİMİŞLİK ENDEKSİ

SIRA	İL ADI
1	İSTANBUL
2	ANKARA
3	İZMİR
4	KOCAELİ
5	ANTALYA
6	BURSA
7	ESKİŞEHİR
8	MUĞLA
9	TEKİRDAĞ
10	DENİZLİ
11	BOLU
12	EDİRNE
13	YALOVA
14	ÇANAKKALE
15	KIRKLARELİ
16	ADANA
17	KAYSERİ
18	SAKARYA
19	AYDIN
20	KONYA

Kaynak: Kalkınma Bakanlığı, SEGE, 2011

MUĞLA SOSYO-
EKONOMİK
GELİŞİMİŞLİK
ENDEKSİ SIRASI



8

DENİZLİ SOSYO-
EKONOMİK
GELİŞİMİŞLİK
ENDEKSİ SIRASI



10

AYDIN SOSYO-
EKONOMİK
GELİŞİMİŞLİK
ENDEKSİ SIRASI



19

ORTALAMA HANEHALKI BÜYÜKLÜĞÜ

SIRA	İL ADI	HANEHALKI BÜYÜKLÜĞÜ
1	BALIKESİR	2,9
2	ÇANAKKALE	2,9
3	ESKİŞEHİR	2,9
4	GİRESUN	3
5	SİNOP	3
6	MUĞLA	3
...
12	AYDIN	3,1
...
19	DENİZLİ	3,2
...
79	ŞANLIURFA	6,0
80	HAKKARİ	6,5
81	ŞIRNAK	7,3

Kaynak: TÜİK, 2016

DENİZLİ ORTALAMA HANEHALKI BÜYÜKLÜĞÜ

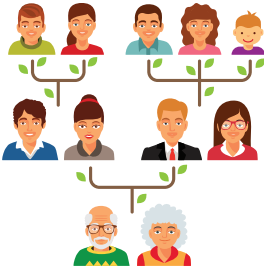

3,2

AYDIN ORTALAMA HANEHALKI BÜYÜKLÜĞÜ

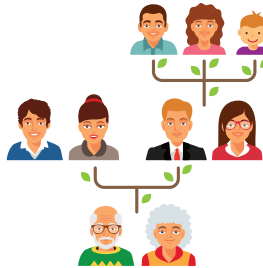

3,1

MUĞLA ORTALAMA HANEHALKI BÜYÜKLÜĞÜ

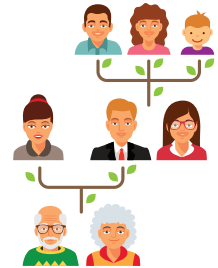

3

YAŞ BAĞIMLILIK DURUMU

İL ADI	YAŞLI BAĞIMLILIK ORANI % (65+ YAŞ)	GENÇ BAĞIMLILIK ORANI % (0-14 YAŞ)
TÜRKİYE	13	35
AYDIN	18	28
DENİZLİ	15	29
MUĞLA	17	27
İZMİR	15	27
ANKARA	11	30
İSTANBUL	9	31

Kaynak: TÜİK, 2017

DENİZLİ GENÇ BAĞIMLILIK ORANI



%29

AYDIN GENÇ BAĞIMLILIK ORANI



%28

MUĞLA GENÇ BAĞIMLILIK ORANI



%27

AYDIN YAŞLI BAĞIMLILIK ORANI



%18

MUĞLA YAŞLI BAĞIMLILIK ORANI



%17

DENİZLİ YAŞLI BAĞIMLILIK ORANI



%15

Yaşlı Bağimlilik Oranı: "15-64" yaş grubundaki her 100 kişi için "65 ve daha yukarı" yaş grubundaki kişi sayısıdır.

Genç Bağimlilik Oranı: "15-64" yaş grubundaki her 100 kişi için "0-14" yaş grubundaki kişi sayısıdır.

NET GÖÇ HIZI

SIRA	İL ADI	NET GÖÇ HIZI(‰)
1	TEKİRDAĞ	20,84
2	YALOVA	20,25
3	KOCAELİ	14,73
4	ESKİŞEHİR	11,99
5	BİLECİK	10,82
6	ÇANAKKALE	10,51
7	MUĞLA	9,81
...
17	İZMİR	5,77
18	AYDIN	5,58
...
23	DENİZLİ	3,33
...
79	AĞRI	-31,91
80	GÜMÜŞHANE	-49,03
81	BAYBURT	-118,97

Kaynak: TÜİK, 2017

MUĞLA NET GÖÇ HIZI



AYDIN NET GÖÇ HIZI



DENİZLİ NET GÖÇ HIZI



Net Göç: Belirli bir alanın aldığı göç ile verdiği göç arasındaki farktır. Belirli bir alanın aldığı göç verdiğiğinden fazla ise net göç pozitif, verdiği göç aldığı göçten fazla ise net göç negatiftir.

Net Göç Hızı: Göç edebilecek her bin kişi için net göç sayısıdır.

ORTALAMA İLK EVLENME YAŞI (ERKEK)

SIRA	İL ADI	İLK EVLENME YAŞI (ERKEK)
	TÜRKİYE	27,7
1	TUNCELİ	30,6
2	RİZE	29,7
3	ARTVİN	29,3
4	MUĞLA	28,8
5	TRABZON	28,8
...
24	AYDIN	27,9
...
35	DENİZLİ	27,5
...
77	SİİRT	26
78	ŞIRNAK	26
80	NİĞDE	25,8
81	ŞANLIURFA	25,8

Kaynak: TÜİK, 2017

**MUĞLA ORTALAMA İLK
EVLENME YAŞI (ERKEK)**



28,8

**AYDIN ORTALAMA İLK
EVLENME YAŞI (ERKEK)**



27,9

**DENİZLİ ORTALAMA İLK
EVLENME YAŞI (ERKEK)**



27,5

ORTALAMA İLK EVLENME YAŞI (KADIN)

SIRA	İL ADI	İLK EVLENME YAŞI (KADIN)
	TÜRKİYE	24,6
1	TUNCELİ	28,2
2	RİZE	26
3	ARTVİN	26
4	TRABZON	25,9
5	İSTANBUL	25,9
...
10	MUĞLA	25,5
...
31	AYDIN	24,6
...
39	DENİZLİ	24,4
...
80	MUŞ	22,1
81	AĞRI	21,6

Kaynak: TÜİK, 2017

**MUĞLA ORTALAMA İLK
EVLENME YAŞI (KADIN)**



25,5

**AYDIN ORTALAMA İLK
EVLENME YAŞI (KADIN)**



24,6

**DENİZLİ ORTALAMA İLK
EVLENME YAŞI (KADIN)**



24,4

KABA BOŞANMA HIZI

SIRA	İL ADI	KABA BOŞANMA HIZI (%)
	TÜRKİYE	1,6
1	İZMİR	2,6
2	MUĞLA	2,5
3	ANTALYA	2,5
4	AYDIN	2,3
5	DENİZLİ	2,2
6	ESKİŞEHİR	2,2
7	MERSİN	2,1
8	UŞAK	2,1
9	ANKARA	2,0
....
80	BİTLİS	0,2
81	HAKKARİ	0,2

Kaynak: TÜİK, 2017

MUĞLA
KABA BOŞANMA HIZI



%2,5

AYDIN
KABA BOŞANMA HIZI



%2,3

DENİZLİ
KABA BOŞANMA HIZI



%2,2

Kaba Boşanma Hızı: Belli bir yıl içinde her 1000 nüfus başına düşen boşanma sayısıdır.

TR32 BÖLGESİ YILLARA GÖRE BOŞANMA SAYISI

YIL	AYDIN	DENİZLİ	MUĞLA
2001	1693	1692	1093
2002	1706	1805	1266
2003	1626	1801	1367
2004	1571	1780	1302
2005	1609	1965	1497
2006	1617	1800	1538
2007	1669	1749	1478
2008	1851	1893	1614
2009	2087	2155	1870
2010	2129	2214	2033
2011	2104	2101	2008
2012	2064	2245	2163
2013	2128	2250	2149
2014	2142	2238	2198
2015	2488	2311	2302
2016	2228	2250	2338
2017	2468	2338	2193

Kaynak: TÜİK, 2017

2017 YILI AYDIN
BOŞANMA SAYISI



2468

2017 YILI DENİZLİ
BOŞANMA SAYISI

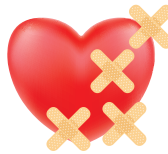

2338

2017 YILI MUĞLA
BOŞANMA SAYISI



2193

KABA İNTİHAR HIZI

SIRA	İL ADI	KABA İNTİHAR HIZI (%000)
	TÜRKİYE	3,86
1	TUNCELİ	10,7
2	ARDAHAN	9,11
3	BURDUR	8,47
4	EDİRNE	7,96
5	KİLİS	7,65
6	OSMANİYE	7,54
7	AYDIN	7,07
...
10	DENİZLİ	6,3
...
16	MUĞLA	5,67
...
80	RİZE	1,21
81	BAYBURT	1,19

Kaynak: TÜİK, 2016

AYDIN KABA İNTİHAR HIZI



%000 7,07

DENİZLİ KABA İNTİHAR HIZI



%000 6,3

MUĞLA KABA İNTİHAR HIZI



%000 5,67

TR32 BÖLGESİ YILLARA GÖRE İNTİHAR SAYISI

YIL	AYDIN	DENİZLİ	MUĞLA
2000	43	12	56
2001	58	30	91
2002	20	31	176
2003	68	65	146
2004	22	27	85
2005	60	31	95
2006	59	44	44
2007	55	43	31
2008	65	44	38
2009	82	62	50
2010	75	40	50
2011	69	57	47
2012	73	59	52
2013	62	60	54
2014	66	62	37
2015	66	50	53
2016	75	63	52

Kaynak: TÜİK, 2016

2016 YILI AYDIN
KABA İNTİHAR SAYISI

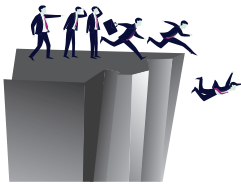

75

2016 YILI DENİZLİ
KABA İNTİHAR SAYISI



63

2016 YILI MUĞLA
KABA İNTİHAR SAYISI

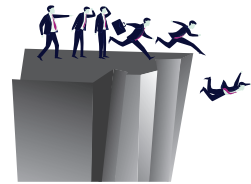

52



**EĞİTİM &
KÜLTÜR**

OKUMA YAZMA ORANI (6 YAŞ VE ÜZERİ)

SIRA	İL ADI	OKUMA YAZMA BİLEN ORANI
	TÜRKİYE	96,5
1	ANTALYA	98,68
2	ÇANAKKALE	98,35
3	DENİZLİ	98,34
4	İZMİR	98,34
5	TEKİRDAĞ	98,34
6	MUĞLA	98,18
...
11	AYDIN	97,86
12	İSTANBUL	97,72
...
80	ŞANLIURFA	90,7
81	MARDİN	90,64

Kaynak: TÜİK, 2016

**DENİZLİ OKUMA YAZMA
ORANI (6 YAŞ VE ÜZERİ)**



98,34

**MUĞLA OKUMA YAZMA
ORANI (6 YAŞ VE ÜZERİ)**



98,18

**AYDIN OKUMA YAZMA
ORANI (6 YAŞ VE ÜZERİ)**



97,86

OKUMA YAZMA BİLMİYEN KADIN ORANI (6 YAŞ VE ÜZERİ)

SIRA	İL ADI	OKUMA YAZMA BİLMİYEN ORANI / KADIN
	TÜRKİYE	5,9
1	ANTALYA	2,21
2	ÇANAKKALE	2,55
3	İZMİR	2,71
4	DENİZLİ	2,76
5	TEKİRDAĞ	2,78
6	MUĞLA	3,1
...
9	ANKARA	3,68
10	AYDIN	3,7
...
80	MARDİN	15,6
81	ŞANLIURFA	15,82

Kaynak: TÜİK, 2016

**AYDIN OKUMA YAZMA
BİLMİYEN KADIN ORANI
(6 YAŞ VE ÜZERİ)**



%3,7

**MUĞLA OKUMA YAZMA
BİLMİYEN KADIN ORANI
(6 YAŞ VE ÜZERİ)**

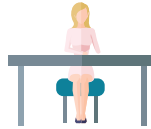

%3,1

**DENİZLİ OKUMA YAZMA
BİLMİYEN KADIN ORANI
(6 YAŞ VE ÜZERİ)**



%2,76

OKULLAŞMA ORANI

OKULLAŞMA (%)		TÜRKİYE	AYDIN	DENİZLİ	MUĞLA
İLK OKUL	NET	91	91	90	90
	BRÜT	96	95	94	93
ORTA OKUL	NET	96	96	96	96
	BRÜT	105	104	104	104
ORTA ÖĞRETİM	NET	83	87	89	87
	BRÜT	107	107	108	113

Kaynak: TÜİK, 2016

AYDIN ORTAOKUL ORANI (NET)



AYDIN İLKOKUL ORANI (NET)



AYDIN ORTAÖĞRETİM ORANI (NET)



DENİZLİ ORTAOKUL ORANI (NET)



DENİZLİ İLKOKUL ORANI (NET)



DENİZLİ ORTAÖĞRETİM ORANI (NET)



MUĞLA ORTAOKUL ORANI (NET)



MUĞLA İLKOKUL ORANI (NET)



MUĞLA ORTAÖĞRETİM ORANI (NET)



Brüt Okullaşma Oranı: İlgili öğrenim türündeki tüm öğrencilerin, ait olduğu öğrenim türündeki teorik yaş grubunda bulunan toplam nüfusa bölünmesi ile elde edilir.

Net Okullaşma Oranı: İlgili öğrenim türündeki teorik yaş grubunda bulunan öğrencilerin, ait olduğu öğrenim türündeki teorik yaş grubunda bulunan toplam nüfusa bölünmesi ile elde edilir.

YÜKSEKOKUL / FAKÜLTE MEZUNU ORANI(%)-(15 YAŞ VE ÜZERİ)

SIRA	İL ADI	TOPLAM	ERKEK	KADIN
	TÜRKİYE	14,94	16,41	13,48
1	ANKARA	22,25	24	20,56
2	İSTANBUL	18,27	18,69	17,85
3	İZMİR	18,01	18,74	17,28
4	ESKİŞEHİR	17,99	19,74	16,27
5	TUNCELİ	17,56	18,85	15,94
6	MUĞLA	16,78	17,44	16,09
...
22	AYDIN	14,21	15,59	12,86
...
27	DENİZLİ	13,79	15	12,62

Kaynak: TÜİK, 2016

MUĞLA YÜKSEKOKUL /
FAKÜLTE MEZUNU ORANI
(15 YAŞ VE ÜZERİ)



%16,78

AYDIN YÜKSEKOKUL /
FAKÜLTE MEZUNU ORANI
(15 YAŞ VE ÜZERİ)



%14,21

DENİZLİ YÜKSEKOKUL /
FAKÜLTE MEZUNU ORANI
(15 YAŞ VE ÜZERİ)



%13,79

YÜKSEKÖĞRETİM ÖĞRENCİ SAYISI

	AYDIN/ ADNAN MENDERES ÜNİVERSİTESİ	MUĞLA/ SITKI KOÇMAN ÜNİVERSİTESİ	DENİZLİ/ PAMUKKALE ÜNİVERSİTESİ
ÖNLİSANS	21.830	16.813	19.251
LİSANS	26.668	22.365	33.441
YÜKSEK LİSANS	3.062	3.386	3.827
DOKTORA	457	423	650
TOPLAM	52.017	42.987	57.169

Kaynak: YÖK,2018

**DENİZLİ/ PAMUKKALE
ÜNİVERSİTESİ YÜKSEKÖĞRETİM
ÖĞRENCİ SAYISI**



57.169

**AYDIN/ ADNAN MENDERES
ÜNİVERSİTESİ YÜKSEKÖĞRETİM
ÖĞRENCİ SAYISI**



52.017

**MUĞLA/ SITKI KOÇMAN
ÜNİVERSİTESİ YÜKSEKÖĞRETİM
ÖĞRENCİ SAYISI**



42.987

ÜNİVERSİTE BAZINDA ÖĞRETİM ELEMANI SAYISI

ÖĞRETİM ELEMANI	ADNAN MENDERES ÜNİVERSİTESİ	MUĞLA SITKI KOÇMAN ÜNİVERSİTESİ	PAMUKKALE ÜNİVERSİTESİ
PROFESÖR	245	151	237
DOÇENT	151	155	241
YRD. DOÇENT	427	400	403
ÖĞRETİM GÖREVLİSİ	225	256	298
OKUTMAN	106	136	100
UZMAN	34	64	52
ARAŞTIRMA GÖREVLİSİ	538	361	664

Kaynak: YÖK,2018

AYDIN/ ADNAN MENDERES
ÜNİVERSİTESİ
PROFESÖR SAYISI



245

DENİZLİ/ PAMUKKALE
ÜNİVERSİTESİ
PROFESÖR SAYISI



237

MUĞLA/ SITKI KOÇMAN
ÜNİVERSİTESİ
PROFESÖR SAYISI



151

TİYATRO GÖSTERİ VE SEYİRCİ SAYISI

SIRA	İL ADI	YÜZ BİN KİŞİ BAŞINA DÜŞEN TİYATRO SEYİRCİ SAYISI	GÖSTERİ SAYISI
	TÜRKİYE	7.538	26.816
1	TRABZON	20.111	681
2	ANKARA	16.462	4.024
3	İSTANBUL	15.249	69.493
4	ESKİŞEHİR	12.660	425
5	DENİZLİ	12.034	347
...
14	İZMİR	8.066	1.500
...
19	AYDIN	7.102	303
...
30	MUĞLA	4.115	145
...
80	ARDAHAN	0	0
81	ŞIRNAK	0	0

Kaynak: TÜİK, 2016

**DENİZLİ TİYATRO
GÖSTERİ SAYISI**



347

**AYDIN TİYATRO
GÖSTERİ SAYISI**



303

**MUĞLA TİYATRO
GÖSTERİ SAYISI**



145

SİNEMA GÖSTERİ VE SEYİRCİ SAYISI

SIRA	İL ADI	YÜZ BİN KİŞİ BAŞINA DÜŞEN SİNEMA SEYİRCİ SAYISI	GÖSTERİ SAYISI
	TÜRKİYE	69.236	53.443
1	İSTANBUL	126.961	16.806
2	YALOVA	105.513	601
3	ANKARA	102.179	6.073
4	ESKİŞEHİR	95.392	1.786
5	SAKARYA	94.927	636
...
7	İZMİR	85.751	2.823
8	DENİZLİ	81.497	678
9	ANTALYA	79.050	1.964
...
12	MUĞLA	70.901	971
...
21	AYDIN	58.670	685
...
80	ŞIRNAK	0	0
81	TUNCELİ	0	0

Kaynak: TÜİK, 2016

MUĞLA SİNEMA
GÖSTERİ SAYISI

971

AYDIN SİNEMA
GÖSTERİ SAYISI

685

DENİZLİ SİNEMA
GÖSTERİ SAYISI

678

HALK KÜTÜPHANELERİNDEN YARARLANMA SAYISI

SIRA	İL ADI	YARARLANMA SAYISI (BİN KİŞİ BAŞINA)	KÜTÜPHANE SAYISI
	TÜRKİYE	292	1137
1	KIRŞEHİR	1925	10
2	ISPARTA	1194	29
3	KONYA	1006	35
4	ÇORUM	932	21
5	SİVAS	927	28
...
43	DENİZLİ	355	26
...
48	MUĞLA	318	12
49	AYDIN	314	19
...
74	İZMİR	151	38
75	ANKARA	134	42
76	BURSA	121	17
..
81	İSTANBUL	54	35

Kaynak: TÜİK, 2016

DENİZLİ
KÜTÜPHANE SAYISI



26

AYDIN
KÜTÜPHANE SAYISI



19

MUĞLA
KÜTÜPHANE SAYISI



12



SAĞLIK

YÜZBİN KİŞİ BAŞINA DÜŞEN HASTANE YATAK SAYISI

SIRA	İL ADI	YÜZBİN KİŞİ BAŞINA HASTANE YATAK SAYISI	YATAK SAYISI
	TÜRKİYE	273	217.771
1	BOLU	510	1.529
2	EDİRNE	479	1.926
3	ELAZIĞ	470	2.718
4	ISPARTA	440	1.879
5	ERZURUM	439	3.347

19	DENİZLİ	309	3.107

32	AYDIN	269	2.876

62	MUĞLA	216	1.991

80	HAKKARİ	147	393
81	ŞIRNAK	130	631

Kaynak: TÜİK 2016

DENİZLİ
HASTANE YATAK SAYISI



3.107

AYDIN
HASTANE YATAK SAYISI



2.876

MUĞLA
HASTANE YATAK SAYISI



1.991

YILLAR İTİBARI İLE YÜZBİN KİŞİ BAŞINA HASTANE YATAK SAYISI

YILLAR	AYDIN	DENİZLİ	MUĞLA	TÜRKİYE
2008	223	221	204	234
2009	209	211	207	238
2010	268	220	199	250
2011	255	227	201	252
2012	264	225	218	265
2013	267	261	224	264
2014	257	283	233	266
2015	269	293	227	266
2016	269	309	216	273

Kaynak: TÜİK 2016

**DENİZLİ 2016 YILI
HASTANE YATAK SAYISI**



309

**AYDIN 2016 YILI
HASTANE YATAK SAYISI**



269

**MUĞLA 2016 YILI
HASTANE YATAK SAYISI**



216

YÜZBİN KİŞİYE DÜŞEN TOPLAM HEKİM SAYISI

YILLAR	AYDIN	DENİZLİ	MUĞLA	TÜRKİYE
2007	150	159	130	154
2008	151	160	121	158
2009	149	163	123	164
2010	155	167	133	167
2011	158	178	139	169
2012	172	174	146	172
2013	180	181	153	174
2014	181	181	160	175
2015	184	185	165	179
2016	184	183	180	181

Kaynak: TÜİK 2016

AYDIN 2016 YILI
YÜZBİN KİŞİYE DÜŞEN
TOPLAM HEKİM SAYISI



184

DENİZLİ 2016 YILI
YÜZBİN KİŞİYE DÜŞEN
TOPLAM HEKİM SAYISI



183

MUĞLA 2016 YILI
YÜZBİN KİŞİYE DÜŞEN
TOPLAM HEKİM SAYISI



180



ULAŞIM

TRAFİK KAZALARI (BİR MİLYON NÜFUSTA KAZA SAYISI)

SIRA	İL ADI	KAZA SAYISI
	TÜRKİYE	2.319
1	MUĞLA	4.838
2	BURDUR	4.430
3	KİLİS	4.204
4	ERZİNCAN	4.017
5	ISPARTA	3.817

14	DENİZLİ	3.523

18	AYDIN	3.426

77	BATMAN	1.141
78	MARDİN	1.129
79	İSTANBUL	1.088
80	ŞIRNAK	928
81	HAKKARİ	426

Kaynak: TÜİK, 2016

**MUĞLA TRAFİK KAZALARI
SAYISI**



4.838

**DENİZLİ TRAFİK KAZALARI
SAYISI**



3.523

**AYDIN TRAFİK KAZALARI
SAYISI**



3.426

KİŞİ BAŞINA OTOMOBİL SAYISI

SIRA	İL ADI	BİN KİŞİ BAŞINA OTOMOBİL SAYISI
	TÜRKİYE	149
1	ANKARA	253
2	MUĞLA	214
3	BURDUR	207
4	ANTALYA	202
5	ESKİŞEHİR	189
6	DENİZLİ	187
...
22	AYDIN	164
....
78	SİİRT	22
79	AĞRI	19
80	ŞIRNAK	8
81	HAKKARİ	8

Kaynak: TÜİK, 2017

MUĞLA BİN KİŞİ BAŞINA
OTOMOBİL SAYISI



214

DENİZLİ BİN KİŞİ BAŞINA
OTOMOBİL SAYISI



187

AYDIN BİN KİŞİ BAŞINA
OTOMOBİL SAYISI



164

KİŞİ BAŞINA TRAKTÖR SAYISI

SIRA	İL ADI	BİN KİŞİ BAŞINA TRAKTÖR SAYISI
	TÜRKİYE	23
1	ARDAHAN	109
2	BURDUR	82
3	KASTAMONU	79
4	YOZGAT	78
5	EDİRNE	78
...
23	DENİZLİ	49
...
30	AYDIN	42
...
35	MUĞLA	34
...
79	İSTANBUL	2
80	TRABZON	0
81	RİZE	0

Kaynak: TÜİK, 2017

**DENİZLİ BİN KİŞİ BAŞINA
TRAKTÖR SAYISI**



49

**AYDIN BİN KİŞİ BAŞINA
TRAKTÖR SAYISI**



42

**MUĞLA BİN KİŞİ BAŞINA
TRAKTÖR SAYISI**



34

HAVA MEYDANLARINDA YOLCU SAYISI (İÇ HAT GELEN)

SIRA	İL ADI	YOLCU SAYISI (İÇ HAT GELEN)
1	İSTANBUL	18.848.394
2	ANKARA	5.307.565
3	İZMİR	4.787.439
4	ANTALYA	3.656.600
5	ADANA	2.302.082
6	MUĞLA	1.768.592
7	TRABZON	1.633.024
8	GAZİANTEP	1.076.684
14	KONYA	494.797
15	ELAZIĞ	470.143
...
21	DENİZLİ	248.645

Kaynak: TÜİK, 2015

**MUĞLA İÇ HAT GELEN
YOLCU SAYISI**



1.768.592

**DENİZLİ İÇ HAT GELEN
YOLCU SAYISI**



248.645

HAVA MEYDANLARINDA YOLCU SAYISI (DIŞ HAT GELEN)

SIRA	İL ADI	YOLCU SAYISI (DIŞ HAT GELEN)
1	İSTANBUL	25.796.256
2	ANTALYA	10.674.586
3	MUĞLA	2.371.456
4	İZMİR	1.320.351
5	ANKARA	789.539
6	ADANA	392.129
7	HATAY	137.405
8	KAYSERİ	109.995
14	TEKİRDAĞ	29.891
15	ESKİŞEHİR	23.690
...
24	DENİZLİ	4.073

Kaynak: TÜİK, 2015

**MUĞLA DIŞ HAT GELEN
YOLCU SAYISI**



2.371.456

**DENİZLİ DIŞ HAT GELEN
YOLCU SAYISI**



4.073



TARIM

BİTKİSEL ÜRETİM DEĞERİ

SIRA	İL	DEĞER (TL)
1	ANTALYA	10.091.217.000
2	KONYA	7.536.258.000
3	MERSİN	7.334.443.000
4	ŞANLIURFA	5.568.100.000
5	ADANA	5.292.529.000
...
10	AYDIN	3.415.466.000
...
15	MUĞLA	2.834.475.000
16	DENİZLİ	2.707.306.000
17	KARAMAN	2.501.877.000
18	ÇANAKKALE	2.489.940.000
19	ORDU	2.251.282.000
20	MARDİN	1.979.965.000
..
TÜRKİYE		135.226.039.000

Kaynak: TÜİK, 2017

AYDIN BİTKİSEL ÜRETİM DEĞERİ



3.415.466.000 TL

MUĞLA BİTKİSEL ÜRETİM DEĞERİ



2.834.475.000 TL

DENİZLİ BİTKİSEL ÜRETİM DEĞERİ



2.707.306.000 TL

CANLI HAYVANLAR DEĞERİ

SIRA	İL	DEĞER (TL)
1	KONYA	4.906.839.000
2	İZMİR	4.208.450.000
3	BALIKESİR	3.265.064.000
4	ERZURUM	2.713.517.000
5	ANKARA	2.347.105.000
6	MANİSA	2.173.470.000
7	AFYONKARAHİSAR	2.084.042.000
8	ŞANLIURFA	2.012.808.000
9	KARS	1.932.083.000
10	VAN	1.905.093.000
...
16	AYDIN	1.630.661.000
17	DENİZLİ	1.530.279.000
18	ÇANAKKALE	1.507.794.000
..
41	MUĞLA	995.014.000
..
TÜRKİYE		89.865.606.000

Kaynak: TÜİK, 2016

AYDIN CANLI HAYVANLAR DEĞERİ

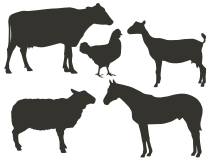

1.630.661.000 TL

DENİZLİ CANLI HAYVANLAR DEĞERİ

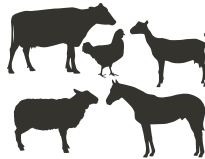

1.530.279.000 TL

MUĞLA CANLI HAYVANLAR DEĞERİ

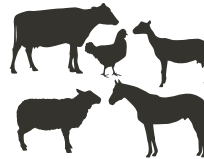

995.014.000 TL

HAYVANSAL ÜRÜNLER DEĞERİ

SIRA	İL	DEĞER (TL)
1	KONYA	1.457.710.000
2	İZMİR	1.122.299.000
3	ERZURUM	942.848.000
4	BALIKESİR	935.215.000
5	KARS	782.686.000
6	SİVAS	742.422.000
7	DİYARBAKIR	651.136.000
8	MUĞLA	631.806.000
9	ANKARA	589.223.000
10	ADANA	549.609.000
11	AYDIN	525.029.000
12	AFYONKARAHİSAR	512.184.000
...
17	DENİZLİ	459.953.000
18	ÇANAKKALE	455.904.000
19	ŞANLIURFA	453.325.000
..
TÜRKİYE		62.166.678.000

Kaynak: TÜİK, 2016

MUĞLA HAYVANSAL ÜRÜNLER DEĞERİ



631.806.000 TL

AYDIN HAYVANSAL ÜRÜNLER DEĞERİ



525.029.000 TL

DENİZLİ HAYVANSAL ÜRÜNLER DEĞERİ



459.953.000 TL

ORGANİK BİTKİSEL ÜRETİM: ÇİFTÇİ SAYISI

SIRA	İL	ÇİFTÇİ SAYISI
1	AYDIN	12.721
2	RİZE	9.478
3	VAN	5.713
4	MANİSA	4.338
5	KARS	3.540
6	İZMİR	3.402
7	ERZURUM	2.835
8	MUŞ	2.292
9	AĞRI	1.723
10	MALATYA	1.328
...
18	MUĞLA	992
19	DİYARBAKIR	949
20	ORDU	778
..
29	DENİZLİ	345
..
TÜRKİYE		67.878

Kaynak: TÜİK, 2016

AYDIN ORGANİK BİTKİSEL
ÜRETİM: ÇİFTÇİ SAYISI



12.721

MUĞLA ORGANİK BİTKİSEL
ÜRETİM: ÇİFTÇİ SAYISI



992

DENİZLİ ORGANİK BİTKİSEL
ÜRETİM: ÇİFTÇİ SAYISI



345

ORGANİK BİTKİSEL ÜRETİM: ÜRETİM ALANI (HA.)

SIRA	İL	ÜRETİM ALANI (HEKTAR)
1	VAN	71.026
2	AYDIN	68.103
3	KARS	52.339
4	AĞRI	43.448
5	ERZURUM	38.154
6	İZMİR	35.773
7	MUŞ	33.764
8	MANİSA	26.899
9	SİVAS	11.699
10	ŞANLIURFA	11.522
11	BİTLİS	9.706
12	MALATYA	9.070
13	MUĞLA	7.529
..
40	DENİZLİ	1.590
..
	TÜRKİYE	523.777

Kaynak: TÜİK, 2016

AYDIN ORGANİK BİTKİSEL
ÜRETİM: ÜRETİM ALANI



68.103 HEKTAR

MUĞLA ORGANİK BİTKİSEL
ÜRETİM: ÜRETİM ALANI



7.529 HEKTAR

DENİZLİ ORGANİK BİTKİSEL
ÜRETİM: ÜRETİM ALANI



1.590 HEKTAR



DIŐ TİCARET & SANAYİ

İHRACATTA İLK 1000 SANAYİ KURULUŐU

İL	FİRMA SAYISI
İSTANBUL	434
İZMİR	81
GAZİANTEP	73
KOCAELİ	62
BURSA	61
ANKARA	42
..	..
DENİZLİ	27
..	..
AYDIN	8
..	..
MUĞLA	6

Kaynak: Türkiye İhracatçılar Meclisi, 2016

DENİZLİ FİRMA SAYISI

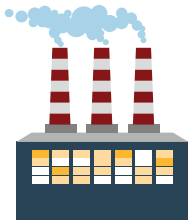

27

AYDIN FİRMA SAYISI

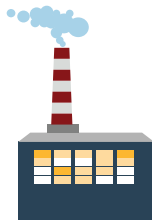

8

MUĞLA FİRMA SAYISI



6

İHRACAT VE İTHALAT DEĞERLERİ

İL	İHRACAT SIRA	İHRACAT (\$)	İTHALAT SIRA	İTHALAT(\$)
İSTANBUL	1	81.462.375.807	1	134.677.320.714
BURSA	2	10.535.563.286	5	9.121.733.387
İZMİR	3	9.254.403.376	4	9.851.422.578
KOCAELİ	4	8.095.542.504	3	11.561.881.180
ANKARA	5	6.740.236.562	2	12.516.381.868
GAZİANTEP	6	6.607.631.028	6	5.237.747.847
SAKARYA	7	5.249.859.456	9	3.086.475.468
DENİZLİ	8	2.677.119.184	11	2.009.358.381
..	.	..		
AYDIN	21	702.007.432	27	247.578.889
..
MUĞLA	25	448.289.793	25	275.578.796
..
TÜRKİYE	-	157.019.765.151	-	233.799.618.655

Kaynak: TÜİK, 2017

DENİZLİ İHRACAT SIRASI



AYDIN İHRACAT SIRASI



MUĞLA İHRACAT SIRASI



DENİZLİ İTHALAT SIRASI

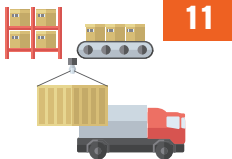

MUĞLA İTHALAT SIRASI

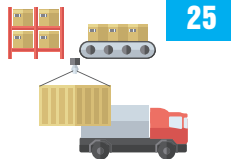

AYDIN İTHALAT SIRASI

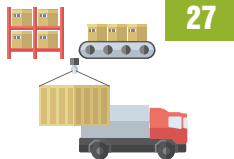

AYDIN İLİNDE İHRACAT VE İTHALAT

YIL	İHRACAT (\$)	İTHALAT (\$)
2011	706.343.680	312.652.331
2012	711.315.069	293.204.237
2013	697.489.369	266.884.040
2014	744.569.847	244.622.453
2015	636.340.463	271.478.989
2016	617.678.628	271.681.923
2017	702.007.432	247.578.889

Kaynak: TÜİK, 2017

2017 YILI AYDIN İLİNDE İHRACAT
702.007.432 \$



2017 YILI AYDIN İLİNDE İTHALAT
247.578.889 \$

DENİZLİ İLİNDE İHRACAT VE İTHALAT

YIL	İHRACAT (\$)	İTHALAT (\$)
2011	2.639.582.254	2.262.649.967
2012	2.622.544.682	2.262.294.653
2013	2.741.457.445	2.208.190.338
2014	2.815.481.449	2.176.670.174
2015	2.516.246.283	1.902.001.100
2016	2.403.335.027	1.666.337.585
2017	2.677.119.184	2.009.358.381

Kaynak: TÜİK, 2017

2017 YILI DENİZLİ İLİNDE İHRACAT
2.677.119.184 \$

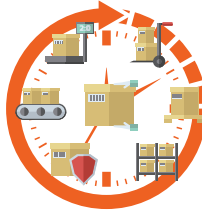

2017 YILI DENİZLİ İLİNDE İTHALAT
2.009.358.381 \$

MUĐLA İLİNDE İHRACAT VE İTHALAT

YIL	İHRACAT (\$)	İTHALAT (\$)
2011	236.726.982	109.733.993
2012	243.225.454	120.591.428
2013	285.846.989	131.469.074
2014	342.858.020	128.593.845
2015	382.695.931	142.104.525
2016	415.397.433	192.768.042
2017	448.289.793	275.578.796

Kaynak: TÜİK, 2017

2017 YILI MUĐLA İLİNDE İHRACAT
448.289.793 \$

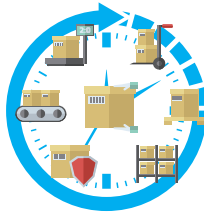

2017 YILI MUĐLA İLİNDE İTHALAT
275.578.796 \$

AYDIN İLİNDE SEKTÖRLERE GÖRE İHRACAT VE İTHALAT

SEKTÖR	İHRACAT (\$)	İTHALAT (\$)
MAKİNE VE TEÇHİZAT	177.036.665	68.926.195
GIDA ÜRÜNLERİ VE İÇECEK	165.232.204	6.151.911
TAŐ OCAKÇILIĐI VE DİĐER MADENCİLİK	121.105.468	11.153.743
MOTORLU KARA TAŐITI VE RÖMORKLAR	68.728.671	8.791.307
GİYİM EŐYASI	31.871.007	11.255.134
KİMYASAL MADDE VE ÜRÜNLER	28.368.331	23.639.039
METAL EŐYA SANAYİ	27.481.168	3.768.562
TEKSTİL ÜRÜNLERİ	26.041.975	7.497.867
TARIM VE HAYVANCILIK	25.476.947	16.556.102
ANA METAL SANAYİ	11.439.757	21.675.838
..
TOPLAM	702.007.432	247.578.889

Kaynak: TÜİK, 2017

DENİZLİ İLİNDE SEKTÖRLERE GÖRE İHRACAT VE İTHALAT

SEKTÖR	İHRACAT (\$)	İTHALAT (\$)
TEKSTİL ÜRÜNLERİ	933.462.526	249.195.048
ANA METAL SANAYİ	441.631.734	1.268.110.761
GİYİM EŐYASI	326.570.671	1.109.318
ELEKTRİKLİ MAKİNA VE CİHAZLAR	299.526.719	24.976.978
METAL EŐYA SANAYİ	193.621.227	8.151.191
MİNERAL ÜRÜNLER	171.627.758	10.072.327
TAŐ OCAKÇILIĐI VE DİĐER MADENCİLİK	79.723.653	388.612
GIDA ÜRÜNLERİ VE İÇECEK	62.329.251	4.460.851
TARIM VE HAYVANCILIK	55.462.515	87.936.278
MAKİNE VE TEÇHİZAT	42.754.358	69.278.939
..
TOPLAM	2.677.119.184	2.009.358.381

Kaynak: TÜİK, 2017

MUĐLA İLİNDE SEKTÖRLERE GÖRE İHRACAT VE İTHALAT

SEKTÖR	İHRACAT (\$)	İTHALAT (\$)
BALIKÇILIK	211.720.114	1.408.555
GIDA ÜRÜNLERİ VE İÇECEK	88.559.286	114.623.574
MİNERAL ÜRÜNLER	41.821.390	757.309
TAŐ OCAKÇILIĐI VE DİĐER MADENCİLİK	38.419.073	33.650
TARIM VE HAYVANCILIK	24.775.888	2.610.839
MOBİLYA VE B.Y.S. DİĐER ÜRÜNLER	18.067.506	1.484.370
DİĐER ULAŐIM ARAÇLARI	10.868.667	53.420.283
TEKSTİL ÜRÜNLERİ	3.951.515	3.657.165
MAKİNE VE TEÇHİZAT	3.009.390	24.185.746
MOTORLU KARA TAŐITI VE RÖMORKLAR	1.832.200	72.143
..
TOPLAM	448.289.793	275.578.796

Kaynak: TÜİK, 2017

YATIRIM & TEŒVİK



2017 YILI KAMU YATIRIMLARI

SIRA	İLLER	TUTAR (BİN TL)
1	İSTANBUL	12.022.983
2	ANKARA	5.840.055
3	İZMİR	2.751.278
4	DİYARBAKIR	1.556.929
5	KONYA	1.462.063
6	MARDİN	1.191.761
7	BURSA	1.132.286
8	ANTALYA	1.049.602
9	ADANA	1.011.186
10	GAZİANTEP	795.618
...
35	MUĞLA	412.450
36	AYDIN	402.348
37	DENİZLİ	388.971
..
TÜRKİYE		94.518.347

Kaynak: Kalkınma Bakanlığı, 2017

MUĞLA 2017 YILI KAMU YATIRIMLARI SIRASI



AYDIN 2017 YILI KAMU YATIRIMLARI SIRASI



DENİZLİ 2017 YILI KAMU YATIRIMLARI SIRASI



BÖLGE İLLERİNDE KAMU YATIRIMLARI (1000 TL)

YIL	AYDIN	DENİZLİ	MUĞLA
2005	83.431	68.414	118.694
2006	83.886	74.222	176.863
2007	127.776	107.247	162.176
2008	152.299	93.427	156.747
2009	169.382	120.936	237.171
2010	193.715	157.395	228.361
2011	178.033	124.067	305.845
2012	184.076	142.697	272.652
2013	189.958	194.204	204.638
2014	254.486	205.591	268.160
2015	227.111	330.646	176.444
2016	287.519	467.467	244.904
2017	402.348	388.971	412.450

Kaynak: Kalkınma Bakanlığı, 2017

**MUĞLA 2017 YILI KAMU
YATIRIMLARI**



412.450 BİN TL

**AYDIN 2017 YILI KAMU
YATIRIMLARI**



402.348 BİN TL

**DENİZLİ 2017 YILI KAMU
YATIRIMLARI**



388.971 BİN TL

YATIRIM TEŞVİK BELGELERİNİN İLLERE GÖRE DAĞILIMI

SIRA	İL	YATIRIM TEŞVİK BELGESİ SAYISI
1	İSTANBUL	537
2	ANKARA	434
3	İZMİR	431
4	BURSA	348
5	KONYA	312
6	ŞANLIURFA	255
7	KOCAELİ	222
8	MANİSA	204
9	AFYONKARAHİSAR	197
10	GAZİANTEP	193
...
20	DENİZLİ	120
21	MUĞLA	119
...
25	AYDIN	93

Kaynak: Ekonomi Bakanlığı, 2017

DENİZLİ YATIRIM TEŞVİK BELGELERİNİN TÜRKİYE SIRASI



MUĞLA YATIRIM TEŞVİK BELGELERİNİN TÜRKİYE SIRASI



AYDIN YATIRIM TEŞVİK BELGELERİNİN TÜRKİYE SIRASI



BÖLGE İLLERİNDE YATIRIM TEŞVİK BELGESİ SAYISI

YIL	AYDIN	DENİZLİ	MUĞLA
2005	39	79	34
2006	32	68	40
2007	22	51	27
2008	25	32	24
2009	31	30	28
2010	42	60	58
2011	55	68	66
2012	50	69	55
2013	37	97	63
2014	49	62	74
2015	69	62	93
2016	92	99	119
2017	93	120	119

Kaynak: Ekonomi Bakanlığı, 2017

**2017 YILI DENİZLİ YATIRIM
TEŞVİK BELGESİ SAYISI**



**2017 YILI MUĞLA YATIRIM
TEŞVİK BELGESİ SAYISI**



**2017 YILI AYDIN YATIRIM
TEŞVİK BELGESİ SAYISI**





İŞYERİ, GİRİŞİM, SINAI MÜLKİYET

SOSYAL GÜVENLİK KURUMUNA KAYITLI İŞYERİ SAYISI

SIRA	İL	İŞYERİ SAYISI
1	İSTANBUL	499.031
2	ANKARA	136.176
3	İZMİR	121.655
4	BURSA	72.627
5	ANTALYA	66.156
6	KOCAELİ	43.917
7	KONYA	43.400
8	ADANA	39.616
9	MERSİN	35.367
10	MUĞLA	32.580
...
14	MANİSA	26.688
15	AYDIN	25.783
16	DENİZLİ	24.187
..
TÜRKİYE		1.749.240

Kaynak: SGK Yıllığı, 2016

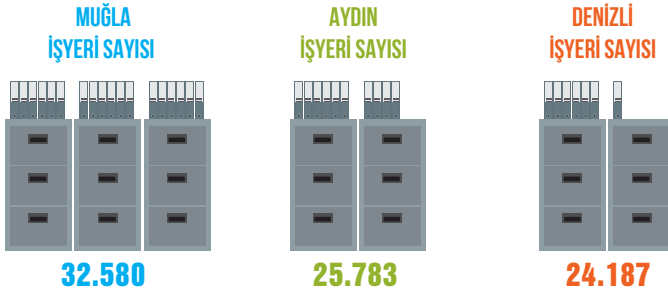

İŞYERLERİNİN ÇALIŞAN SAYISI BAZINDA BÜYÜKLÜKLERİ

İL	1-9	10-99	100-249	250+	TOPLAM
AFYONKARAHİSAR	10.656	1.734	74	23	12.487
AYDIN	22.892	2.751	104	36	25.783
DENİZLİ	20.636	3.314	185	52	24.187
İZMİR	106.226	14.480	699	250	121.655
KÜTAHYA	8.820	1.252	69	39	10.180
MANİSA	23.420	2.949	224	95	26.688
MUĞLA	29.485	2.952	113	30	32.580
UŞAK	7.267	1.021	42	22	8.352
EGE BÖLGESİ	229.402	30.453	1.510	547	261.912
..		
(TÜRKİYE)	1.504.779	228.744	11.190	4.527	1.749.240

Kaynak: SGK Yıllığı, 2016

MUĞLA İŞYERLERİNİN ÇALIŞAN SAYISI



32.580

AYDIN İŞYERLERİNİN ÇALIŞAN SAYISI



25.783

DENİZLİ İŞYERLERİNİN ÇALIŞAN SAYISI



24.187

İŞ KAYITLARINA GÖRE GİRİŞİM SAYILARI

SEKTÖR	AYDIN	DENİZLİ	MUĞLA
TOPTAN VE PERAKENDE TİCARET	21.353	19.900	18.680
İMALAT	5.475	8.649	5.266
ULAŞTIRMA VE DEPOLAMA	7.402	6.355	11.502
KONAKLAMA VE YİYECEK HİZMETİ	7.320	5.549	9.823
İNŞAAT	4.910	3.489	4.421
DİĞER HİZMET FAALİYETLERİ	3.945	3.398	3.696
MESLEKİ, BİLİMSEL VE TEKNİK FAALİYETLER	2.718	2.793	3.765
İDARİ VE DESTEK HİZMET FAALİYETLERİ	898	646	1.530
İNSAN SAĞLIĞI VE SOSYAL HİZMET FAAL.	588	545	707
GAYRİMENKUL FAALİYETLERİ	1.547	616	1.792
KÜLTÜR, SANAT, EĞLENCE, DİNLENCE VE SPOR	557	434	697
EĞİTİM	525	432	526
....
TOPLAM	58.891	54.303	64.062

Kaynak: TÜİK, 2016



KURULAN ŞİRKET SAYISI

SIRA	İL	KURULAN
1	İSTANBUL	45.204
2	ANKARA	10.671
3	İZMİR	7.067
4	ANTALYA	4.014
5	BURSA	3.791
6	KOCAELİ	2.710
7	GAZİANTEP	2.654
8	MERSİN	2.517
9	KONYA	2.240
10	ADANA	2.118
..
14	AYDIN	1.463
15	MUĞLA	1.463
16	TEKİRDAĞ	1.458
17	DENİZLİ	1.439
18	DİYARBAKIR	1.400
19	ŞANLIURFA	1.246
..
TÜRKİYE		118.021

Kaynak: TOBB, 2017

AYDIN'DA KURULAN ŞİRKET SAYISI



1.463

MUĞLA'DA KURULAN ŞİRKET SAYISI



1.463

DENİZLİ'DE KURULAN ŞİRKET SAYISI



1.439

KAPANAN ŞİRKET SAYISI

SIRA	İL	KAPANAN
1	İSTANBUL	13.419
2	ANKARA	3.298
3	İZMİR	1.666
4	ANTALYA	1.123
5	BURSA	814
6	MERSİN	659
7	AYDIN	605
8	KONYA	585
9	MUĞLA	579
10	ADANA	552
...
16	DENİZLİ	377
17	BALIKESİR	371
18	GAZİANTEP	368
19	MANİSA	358
20	SAMSUN	305
..
TÜRKİYE		32.706

Kaynak: TOBB, 2017

AYDIN'DA KAPANAN ŞİRKET SAYISI

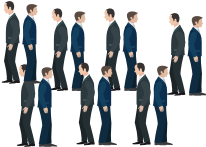

605

MUĞLA'DA KAPANAN ŞİRKET SAYISI



579

DENİZLİ'DE KAPANAN ŞİRKET SAYISI



377

PATENT BAŞVURULARI

SIRA	İL	2011	2012	2013	2014	2015	2016	2017	TOPLAM
1	İSTANBUL	1.582	1.939	1.831	2.108	2.399	3.096	3.795	16.750
2	MANİSA	246	106	77	65	63	96	1.206	1.859
3	ANKARA	417	569	562	596	636	738	823	4.341
4	BURSA	530	288	316	316	440	494	440	2.824
5	KOCAELİ	195	225	275	168	209	233	343	1.648
6	İZMİR	223	264	265	275	289	281	305	1902
...	...								
15	TRABZON	15	10	12	15	29	20	48	149
16	RİZE	1	5	13	23	18	26	42	128
17	DENİZLİ	22	20	21	12	26	45	37	183
18	MERSİN	12	23	35	15	32	27	37	181
19	SAMSUN	19	67	17	30	25	22	35	215
20	AYDIN	18	26	19	25	21	37	34	180
21	HATAY	12	6	19	20	12	25	33	127
22	BALIKESİR	12	11	33	25	21	14	30	146
...	...								
30	MUĞLA	15	8	16	17	29	29	22	136
...	...								

Kaynak: Türk Patent Ve Marka Kurumu,2017

DENİZLİ PATENT BAŞVURULARI



183

AYDIN PATENT BAŞVURULARI



180

MUĞLA PATENT BAŞVURULARI



136

MARKA BAŞVURULARI

SIRA	İLLER	2017	2011-2017 TOPLAM
1	İSTANBUL	49.683	339.892
2	ANKARA	8.536	54.498
3	İZMİR	7.060	43.679
4	BURSA	4.847	29.704
5	GAZİANTEP	3.496	21.121
6	ANTALYA	3.443	20.730
7	KONYA	2.852	18.218
8	KOCAELİ	2.408	12.665
9	ADANA	1.757	11.234
10	DENİZLİ	1.548	9.468
11	KAYSERİ	1.517	9.734
12	MERSİN	1.412	8.682
13	MUĞLA	1.035	6.488
...	...		
18	SAMSUN	825	4.603
19	AYDIN	775	4.444
...	...		

Kaynak: Türk Patent Ve Marka Kurumu, 2017

DENİZLİ MARKA BAŞVURULARI



9.468

MUĞLA MARKA BAŞVURULARI



6.488

AYDIN MARKA BAŞVURULARI



4.444

ENDÜSTRİYEL TASARIM BAŞVURULARI

SIRA	İLLER	2017	2011-2017 TOPLAM
1	İSTANBUL	15.790	118.842
2	BURSA	3.476	24.126
3	KAYSERİ	3.420	21.491
4	GAZİANTEP	3.333	28.116
5	ANKARA	3.291	19.096
6	İZMİR	2.294	15.031
7	KONYA	1.790	9.212
8	KOCAELİ	652	3.870
9	ANTALYA	503	2.430
10	DENİZLİ	471	3.206
11	KÜTAHYA	471	4.039
...	...		
21	MUĞLA	127	298
...	...		
25	AYDIN	94	870
...	...		

Kaynak: Türk Patent Ve Marka Kurumu, 2017

**DENİZLİ 2017-2011
TOPLAM ENDÜSTRİYEL
TASARIM BAŞVURULARI**



**AYDIN 2017-2011
TOPLAM ENDÜSTRİYEL
TASARIM BAŞVURULARI**



**MUĞLA 2017-2011
TOPLAM ENDÜSTRİYEL
TASARIM BAŞVURULARI**



FAYDALI MODEL BAŞVURULARI

SIRA	İLLER	2017	2011-2017 TOPLAM
1	İSTANBUL	1.195	9.624
2	ANKARA	329	2.581
3	BURSA	304	1.909
4	İZMİR	257	1.890
5	KONYA	198	1.324
...	...		
11	ANTALYA	49	485
12	ADANA	42	284
13	DENİZLİ	38	343
14	ESKİŞEHİR	38	238
...	...		
19	AFYONKARAHİSAR	24	99
20	AYDIN	23	211
21	MUĞLA	18	101
...	...		

Kaynak: Türk Patent Ve Marka Kurumu, 2017

**DENİZLİ FAYDALI MODEL
BAŞVURULARI
343**

**AYDIN FAYDALI MODEL
BAŞVURULARI
211**

**MUĞLA FAYDALI MODEL
BAŞVURULARI
101**



ENERJİ



KİŞİBAŞINA ELEKTRİK TÜKETİMİ

SIRA	İLLER	ORTALAMA TÜKETİM (kWh)
1	ÇANAKKALE	7.859,17
2	KOCAELİ	7.286,50
3	TEKİRDAĞ	7.221,00
4	BİLECİK	6.457,33
5	KIRKLARELİ	6.081,33
6	OSMANİYE	5.966,67
7	ZONGULDAK	4.564,83
8	KARABÜK	4.402,50
9	İZMİR	4.291,83
10	YALOVA	4.082,00
...	...	
17	DENİZLİ	3.148,50
...	...	
22	MUĞLA	2.949,50
...	...	
42	AYDIN	2.059,17
...	...	

Kaynak: TÜİK, 2016 (2011-2016 Yılları Ortalaması)

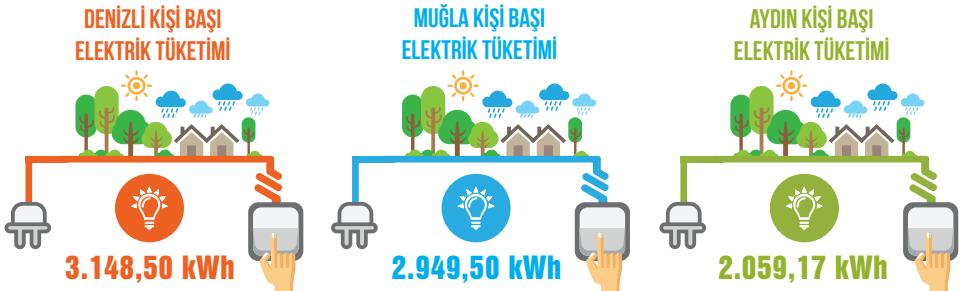

KİŞİBAŞINA SANAYİ ELEKTRİK TÜKETİMİ

SIRA	İLLER	ORTALAMA
1	ÇANAKKALE	6.413,50
2	KOCAELİ	5.918,67
3	TEKİRDAĞ	5.841,50
4	BİLECİK	5.206,50
5	OSMANIYE	4.900,33
6	KIRKLARELİ	4.608,17
7	ZONGULDAK	3.426,00
8	KARABÜK	3.320,50
9	HATAY	2.620,67
10	YALOVA	2.556,17
...	...	
20	DENİZLİ	1.684,67
...	...	
51	AYDIN	508,33
...	...	
63	MUĞLA	328,33
...	...	

Kaynak: TÜİK, 2016 (2011-2016 Yılları Ortalaması)

**DENİZLİ KİŞİ BAŞI SANAYİ
ELEKTRİK TÜKETİMİ**

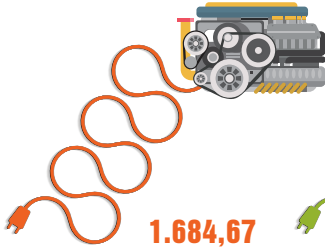

**AYDIN KİŞİ BAŞI SANAYİ
ELEKTRİK TÜKETİMİ**

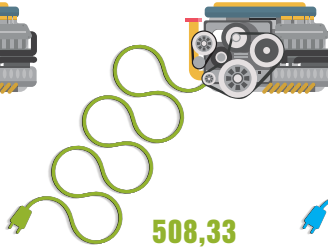

**MUĞLA KİŞİ BAŞI SANAYİ
ELEKTRİK TÜKETİMİ**

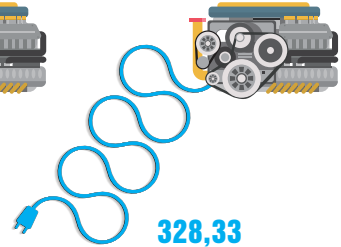



BANKACILIK

BANKA ŞUBE SAYISI

SIRA	İLLER	ŞUBE SAYISI	
		2011	2016
1	İSTANBUL	2.833	2.929
2	ANKARA	977	1.015
3	İZMİR	720	750
4	ANTALYA	399	428
5	BURSA	353	386
6	KONYA	209	244
7	ADANA	230	241
8	KOCAELİ	201	240
9	MERSİN	174	197
10	MUĞLA	176	185
11	GAZİANTEP	144	167
12	MANİSA	138	163
13	KAYSERİ	135	162
14	BALIKESİR	136	159
15	AYDIN	131	154
16	DENİZLİ	118	145
...	...		

Kaynak: Türkiye Bankalar Birliği, 2016

2016 YILI MUĞLA
ŞUBE SAYISI



185

2016 YILI AYDIN
ŞUBE SAYISI



154

2016 YILI DENİZLİ
ŞUBE SAYISI



145

BANKALARDA MEVDUAT DAĞILIMI

SIRA	İLLER	MEVDUAT(MİLYON TL)		2011-2016
		2011	2016	% DEĞİŞME
1	İSTANBUL	299.679,05	692.290,38	131,01
2	ANKARA	113.128,49	201.597,46	78,20
3	İZMİR	37.863,24	77.876,56	105,68
4	BURSA	15.702,13	34.305,32	118,48
5	ANTALYA	16.298,02	33.745,96	107,06
6	KOCAELİ	9.945,50	21.182,37	112,98
7	ADANA	10.742,94	20.199,21	88,02
8	MUĞLA	7.556,08	15.947,68	111,06
9	MERSİN	7.617,28	15.662,97	105,62
10	KONYA	7.180,73	14.187,17	97,57
11	KAYSERİ	6.287,80	13.338,27	112,13
12	DENİZLİ	6.116,45	12.945,95	111,66
13	BALIKESİR	6.140,62	12.633,71	105,74
14	AYDIN	5.637,45	11.990,04	112,69
...	...			

Kaynak: Türkiye Bankalar Birliği, 2016

AYDIN 2011-2016 BANKALARDA
MEVDUAT DAĞILIMI DEĞİŞİMİ

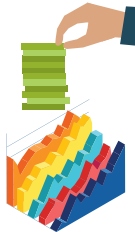

%112,69

DENİZLİ 2011-2016 BANKALARDA
MEVDUAT DAĞILIMI DEĞİŞİMİ

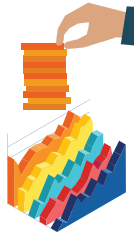

%111,66

MUĞLA 2011-2016 BANKALARDA
MEVDUAT DAĞILIMI DEĞİŞİMİ



%111,06

KİŞİBAŞINA ORTALAMA MEVDUAT

SIRA	İLLER	KİŞİ BAŞINA MEVDUAT (TL)		2011-2016
		2011	2016	% DEĞİŞME
1	İSTANBUL	21.996,02	46.763,37	112,60
2	ANKARA	23.130,44	37.706,31	63,02
3	İZMİR	9.548,81	18.438,67	93,10
4	MUĞLA	9.013,32	17.263,64	91,53
5	ANTALYA	7.975,61	14.492,23	81,71
6	DENİZLİ	6.491,13	12.872,74	98,31
7	UŞAK	6.819,07	12.614,80	84,99
8	TUNCELİ	6.058,67	12.189,87	101,20
9	ESKİŞEHİR	6.423,71	11.825,42	84,09
10	BURSA	5.920,58	11.823,73	99,71
11	EDİRNE	5.426,02	11.793,69	117,35
12	KOCAELİ	6.209,26	11.570,18	86,34
13	AYDIN	5.642,18	11.223,90	98,93
...	...			

Kaynak: Türkiye Bankalar Birliği, 2016

**AYDIN 2011-2016 YILLARI ARASI
KİŞİ BAŞI MEVDUAT DEĞİŞİMİ**



**DENİZLİ 2011-2016 YILLARI ARASI
KİŞİ BAŞI MEVDUAT DEĞİŞİMİ**



**MUĞLA 2011-2016 YILLARI ARASI
KİŞİ BAŞI MEVDUAT DEĞİŞİMİ**



KİŞİBAŞINA ORTALAMA KREDİ

SIRA	İLLER	2011	2016	%DEĞİŞME
1	İSTANBUL	18.441	47.753	158,9
2	ANKARA	13.401	37.595	180,5
3	DENİZLİ	6.955	26.755	284,7
4	ANTALYA	10.111	25.605	153,2
5	İZMİR	9.392	20.784	121,3
6	GAZİANTEP	6.597	18.362	178,3
7	KOCAELİ	8.093	17.588	117,3
8	BURSA	7.297	16.640	128,0
9	MUĞLA	7.204	15.604	116,6
10	ISPARTA	4.409	14.829	236,3
...	...			
17	EDİRNE	6.423	12.717	98,0
18	AYDIN	5.700	12.611	121,3
...	...			

Kaynak: Türkiye Bankalar Birliği, 2016

**DENİZLİ 2011-2016 YILLARI ARASI
KİŞİ BAŞI KREDİ DEĞİŞİMİ**



%284,7

**AYDIN 2011-2016 YILLARI ARASI
KİŞİ BAŞI KREDİ DEĞİŞİMİ**



%121,3

**MUĞLA 2011-2016 YILLARI ARASI
KİŞİ BAŞI KREDİ DEĞİŞİMİ**



%116,6

TURİZM



TESİSLERDE ORTALAMA GECELEME VE DOLULUK

TESİS TÜRÜ	İLLER	TESİSLERDE ORTALAMA GECELEME SAYISI	TESİSLERİN DOLULUK ORANI (%)
TURİZM BELGELİ TESİSLER	AYDIN	2,53	42,76
	DENİZLİ	1,46	30,31
	MUĞLA	4,63	41,60
BELEDİYE BELGELİ TESİSLER	AYDIN	2,18	30,33
	DENİZLİ	1,63	23,92
	MUĞLA	2,60	38,25
TR32 BÖLGESİ TOPLAMI		2,50	34,53

Kaynak: Kültür Ve Turizm Bakanlığı, 2016



TESİSLERE GELİŞ SAYILARI

SIRA	İLLER	TURİZM İŞLETME BELGELİ	BELEDİYE BELGELİ	TOPLAM
1	ANTALYA	11.328.410	2.432.652	13.761.062
2	İSTANBUL	7.015.399	2.218.343	9.233.742
3	MUĞLA	2.488.887	2.147.639	4.636.526
4	İZMİR	1.899.276	2.260.938	4.160.214
5	AYDIN	1.223.751	853.283	2.077.034
6	ANKARA	1.614.943	352.375	1.967.318
7	BALIKESİR	413.082	1.129.127	1.542.209
8	BURSA	738.771	613.228	1.351.999
9	MERSİN	454.509	709.393	1.163.902
10	AFYONKARAHİSAR	468.741	580.620	1.049.361
11	DENİZLİ	477.398	504.424	981.822
12	NEVŞEHİR	389.229	565.837	955.066
13	ÇANAKKALE	415.805	396.146	811.951
...	...			

Kaynak: TÜİK, 2016

MUĞLA TESİSLERİNE GELİŞ SAYILARI



4.636.526

AYDIN TESİSLERİNE GELİŞ SAYILARI



2.077.034

DENİZLİ TESİSLERİNE GELİŞ SAYILARI



981.822

TESİSLERDE GECELEME SAYILARI

SIRA	İLLER	TURİZM İŞLETME BELGELİ TESİSLER	BELEDİYE BELGELİ TESİSLER	TOPLAM
1	ANTALYA	56.600.604	5.940.556	62.541.160
2	İSTANBUL	15.356.017	5.220.593	20.576.610
3	MUĞLA	11.518.236	5.573.482	17.091.718
4	İZMİR	4.256.175	3.094.733	7.350.908
5	AYDIN	3.094.939	1.858.242	4.953.181
6	ANKARA	2.863.505	556.662	3.420.167
7	BALIKESİR	797.481	2.173.492	2.970.973
8	BURSA	1.310.398	1.094.143	2.404.541
9	AFYONKARAHİSAR	1.102.923	984.144	2.087.067
10	MERSİN	781.842	1.005.272	1.787.114
11	NEVŞEHİR	744.139	967.437	1.711.576
12	DENİZLİ	699.288	824.407	1.523.695
13	ÇANAKKALE	639.932	822.796	1.462.728
14	ADANA	903.047	203.359	1.106.406
...	...			

Kaynak: TÜİK, 2016

**MUĞLA TESİSLERDE
GECELEME SAYILARI**



17.091.718

**AYDIN TESİSLERDE
GECELEME SAYILARI**



4.953.181

**DENİZLİ TESİSLERDE
GECELEME SAYILARI**

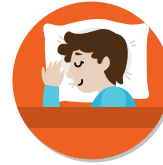

1.523.695

TESİSLERDE ORTALAMA GECELEME SAYILARI

SIRA	İLLER	TURİZM İŞLETME BELGELİ TESİSLER	BELEDİYE BELGELİ İŞLETMELER	ORTALAMA
1	ANTALYA	5,00	2,44	3,72
2	MUĞLA	4,63	2,60	3,61
3	AĞRI	3,84	1,37	2,60
4	MUŞ	3,42	1,34	2,38
5	AYDIN	2,53	2,18	2,35
6	İSTANBUL	2,19	2,35	2,27
7	TEKİRDAĞ	1,82	2,57	2,20
8	GAZİANTEP	1,54	2,81	2,18
9	AFYONKARAHİSAR	2,35	1,69	2,02
...	...			
38	DENİZLİ	1,46	1,63	1,55
...	...			

Kaynak: TÜİK, 2016

**MUĞLA TESİSLERİNDE
ORTALAMA GECELEME SAYILARI**



3,61

**AYDIN TESİSLERİNDE
ORTALAMA GECELEME SAYILARI**

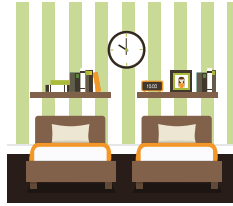

2,35

**DENİZLİ TESİSLERİNDE
ORTALAMA GECELEME SAYILARI**



1,55

YILLAR BAZINDA BÖLGE İLLERİNDEKİ TESİSLERE GELİŞ SAYILARI

YILLAR	AYDIN	DENİZLİ	MUĞLA
2002	1.626.180	779.537	3.158.830
2003	1.376.378	944.765	2.303.390
2004	1.248.182	955.968	2.870.381
2005	1.165.306	1.069.448	3.803.996
2006	1.187.976	740.499	2.685.585
2007	1.690.475	1.030.949	2.939.234
2008	1.265.204	1.333.267	3.175.758
2009	1.687.857	1.404.141	3.302.223
2010	1.745.363	1.499.007	5.565.941
2011	2.231.471	1.532.199	4.575.541
2012	2.093.822	1.794.888	4.641.647
2013	2.146.686	1.282.793	4.005.987
2014	2.294.206	1.198.453	5.155.304
2015	2.328.905	1.267.856	5.499.157
2016	2.077.034	981.822	4.636.526

Kaynak: TÜİK, 2016





ÇEVRE

KİŞİBAŞI ORTALAMA BELEDİYE ATIK MİKTARI

SIRA	BÖLGE ADI	ATIK MİKTARI (KG/KİŞİ-GÜN)
1	MUĞLA	1,97
2	BARTIN	1,8
3	KARS	1,75
4	ARDAHAN	1,7
5	KİLİS	1,7
...	...	
14	ŞIRNAK	1,46
15	AYDIN	1,44
16	SİNOP	1,43
...	...	
46	ÇORUM	1,11
47	DENİZLİ	1,09
...	...	

Kaynak: TÜİK, 2016

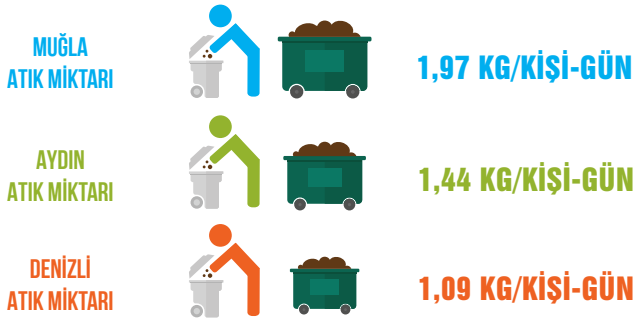

BELEDİYELERDE KİŞİ BAŞI GÜNLÜK ATIKSU MİKTARI

SIRA	İLLER	ATIKSU MİKTARI (LİTRE/KİŞİ-GÜN)
1	YALOVA	336
2	TRABZON	325
3	ANTALYA	277
4	BOLU	273
5	MUĞLA	254
6	AYDIN	245
7	İSTANBUL	226
...	...	
23	GAZİANTEP	187
24	KONYA	182
25	DENİZLİ	181
...	...	

Kaynak: TÜİK, 2016

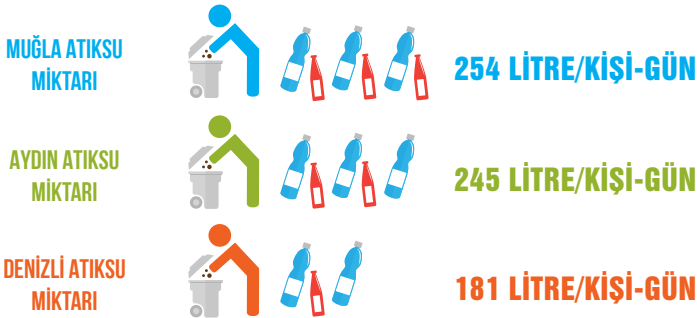

TOPLANAN ATIK MİKTARI

SIRA	İLLER	TOPLANAN ATIK MİKTARI (BİN TON)
1	İSTANBUL	7.035
2	ANKARA	2.220
3	İZMİR	2.026
4	BURSA	1.178
...	...	
12	BALIKESİR	665
13	MUĞLA	660
14	GAZİANTEP	637
15	DİYARBAKIR	635
16	AYDIN	547
...	...	
22	DENİZLİ	401
...	...	

Kaynak: TÜİK, 2016

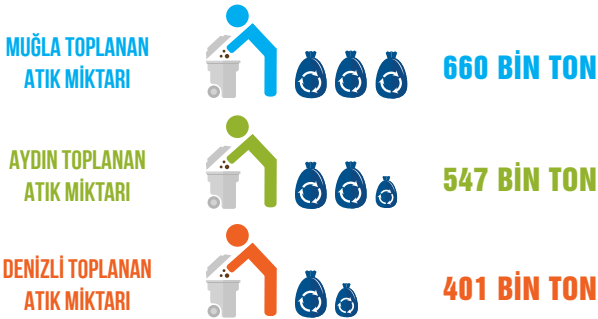

DENİZLİ

%

AYDIN

MUĞLA



Σ

2018



T: +90 258 371 88 44 – F: +90 258 371 88 47

Pamukkale Teknokent Hizmet Binası,
Kinikli Mah. Hüseyin Yılmaz Cd.

No:67 B Blok Kat:2 PK:20070 Pamukkale/DENİZLİ

geka.gov.tr

[twitter/guneyegeka](https://twitter.com/guneyegeka)

[facebook/geka](https://facebook.com/geka)

[instagram/guneyegeka](https://instagram.com/guneyegeka)